



1. Responsável

BRUNO GABRY BRUM ALMEIDA
Título profissional: ENGENHEIRO CIVIL

Empresa contratada: S/N

RNP: 2016858982
Registro Profissional: 2017123248
Registro Empresa: S/N

2. Dados do contrato

Contratante: MUNICIPIO DE SANTO ANTONIO DE PADUA
Logradouro: VISCONDE DE FIGUEIRA Nº: 57
Bairro: CENTRO Cidade: SANTO ANTONIO DE PADUA UF: RJ
Valor do Contrato: R\$ 2.441,85 Ação Institucional: S/N

CPF/CNPJ: S/N
Complemento: S/N
CEP: 28470000

3. Dados da Obra/Serviço

Proprietário: MUNICIPIO DE SANTO ANTONIO DE PADUA
Logradouro: JOÃO JASBICK Nº: S/N
Bairro: DEZESSETE Cidade: SANTO ANTONIO DE PADUA UF: RJ
Contrato: S/N Celebrado em: 27/01/2026 Início em: 27/01/2026
Tipo de Contrato: PRINCIPAL Fim em: 27/03/2026
Ação Institucional: S/N

4. Atividade técnica

Nv Atuação: EXECUÇÃO	Atividade: PROJETO DE	TOS: 2.1.1-Estruturas - Estruturas de Concreto e Argamassa Armada	Qtde: 53,86	Unidade: m2
Nv Atuação: EXECUÇÃO	Atividade: DIMENSIONAMENTO	TOS: 2.1.1-Estruturas - Estruturas de Concreto e Argamassa Armada	Qtde: 53,86	Unidade: m2
Nv Atuação: EXECUÇÃO	Atividade: DETALHAMENTO	TOS: 2.1.1-Estruturas - Estruturas de Concreto e Argamassa Armada	Qtde: 53,86	Unidade: m2

Após a conclusão das atividades técnicas o profissional deverá proceder a baixa desta ART

5. Observações: Caso este campo esteja preenchido estará sujeito a análise.

RESPONSÁVEL TÉCNICO PELA ELABORAÇÃO DO PROJETO ESTRUTURAL EM CONCRETO ARMADO DE EDIFICAÇÃO UNIFAMILIAR, COM ÁREA CONSTRUÍDA DE 53,86M², DESTINADO À PROPOSTA 040669, CONTEMPLANDO 40 UNIDADES HABITACIONAIS. ATENDENDO REQUISITOS DO FNHIS - MINHA CASA, MINHA VIDA, NORMAS E PORTARIAS VIGENTES.

6. Declarações

Cláusula Compromissória: qualquer conflito ou litígio originado do presente contrato, bem como sua interpretação ou execução, será resolvido por arbitragem, de acordo com a Lei nº. 9.307, de 23 de setembro de 1996, por meio do Centro de Mediação de Arbitragem - CMA vinculada ao Crea-RJ, nos termos do respectivo regulamento de arbitragem que, expressamente, as partes declaram concordar. Acessibilidade: declara a aplicabilidade das regras de acessibilidade previstas nas normas técnicas da ABNT, na legislação específica e no Decreto nº 5.296, de 2 de dezembro de 2004, às atividades profissionais acima relacionadas.>



DOCUMENTO ASSINADO POR BRUNO GABRY BRUM ALMEIDA, CPF 148.272.487-10 EM 03/02/2026 ÀS 08:35:11 DO HORÁRIO DE BRASÍLIA.
DOCUMENTO ASSINADO POR LOGIN E SENHA, PARA VALIDAR ACESSO <https://sistemacrearj.com.br/assinaturas/validarAssinatura/JPD585958> OU UTILIZE O QR CODE.
CREA-RJ - RUA BUENOS AIRES, 40, CENTRO, CEP 20070-022, RIO DE JANEIRO - RJ



Anotação de Responsabilidade Técnica

Lei nº 6.496, de 7 de dezembro de

Conselho Regional de Engenharia e Agronomia do Rio de Janeiro

CREA-RJ

ART Mapa

2020260025557

1. MAPA

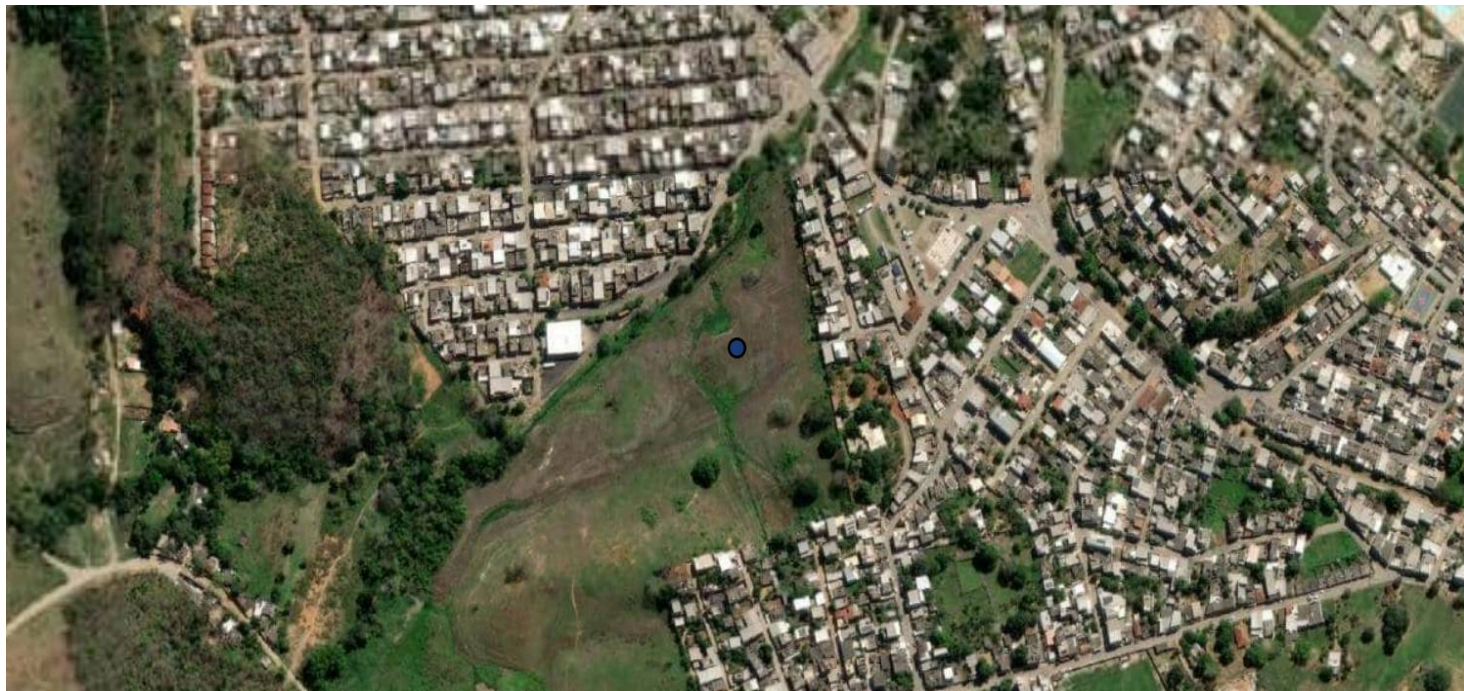

2. ENDEREÇOS DETALHADOS

ESTRADA MUNICIPAL JOÃO JASBICK, S/N - LOTEAMENTO JARDINS VILLAGE DEZESSETE - SANTO ANTONIO DE PADUA/RJ 28.470-000 - Lat: 21.53100864468395, Lon: -42.20409786300496

3. DECLARAÇÕES

Cláusula Compromissória: qualquer conflito ou litígio originado do presente contrato, bem como sua interpretação ou execução, será resolvido por arbitragem, de acordo com a Lei nº. 9.307, de 23 de setembro de 1996, por meio do Centro de Mediação de Arbitragem - CMA vinculada ao Crea-RJ, nos termos do respectivo regulamento de arbitragem que, expressamente, as partes declaram concordar. Acessibilidade: declara a aplicabilidade das regras de acessibilidade previstas nas normas técnicas da ABNT, na legislação específica e no Decreto nº 5.296, de 2 de dezembro de 2004, às atividades profissionais acima relacionadas.>



DOCUMENTO ASSINADO POR BRUNO GABRY BRUM ALMEIDA, CPF 148.272.487-10 EM 03/02/2026 ÀS 08:35:11 DO HORÁRIO DE BRASÍLIA.

DOCUMENTO ASSINADO POR LOGIN E SENHA, PARA VALIDAR ACESSO <https://sistemacrearj.com.br/assinaturas/validarAssinatura/JPD585958> OU UTILIZE O QR CODE.

CREA-RJ - RUA BUENOS AIRES, 40, CENTRO, CEP 20070-022, RIO DE JANEIRO - RJ